

EMPRESA DE RENOVACIÓN Y DESARROLLO URBANO DE BOGOTÁ D.C.

RELACIÓN DE PREDIOS DISPONIBLES PARA ARRENDAMIENTO

La Empresa de Renovación y Desarrollo Urbano de Bogotá D.C. – RenoBo, en ejercicio de su función de administración y aprovechamiento de los bienes fiscales que conforman su portafolio inmobiliario, adelanta el proceso de definición del canon de arrendamiento aplicable a los predios que integran la Manzana 02, identificada con el código 3101002, perteneciente a la Unidad de Actuación Urbanística No. 4 (UAU 4) del Plan Parcial de Renovación Urbana Estación Metro 26. Los predios mencionados se encuentran delimitados: por el norte; con lotes 42 y 43 de la misma manzana, propiedad de la Empresa Transmilenio S.A.; por el oriente, con la KR 13A; por el sur, con la CL 24B; y por el Occidente, con lotes 08 y 32 de la misma manzana, adquiridos por la Empresa Metro de Bogotá S.A. – EMB para el desarrollo del edificio de acceso oriental de la estación 13 de la primera línea del metro.

La manzana 3101002 está conformada por los lotes 01, 02, 03, 05, 06, 07, 34, 35, 36, 37 y 38, los cuales corresponden a predios de propiedad y gestión de RenoBo. Estos lotes se encuentran identificados con las siguientes matrículas inmobiliarias: 050C00592276, 050C00551217, 050C01335887, 050C00063424, 050C00142387, 050C00106428, 050C00170035, 050C01019073, 050C01019075, 050C01019074, 050C01019076, 050C01019077, 050C01019078, 050C01244109, 050C00154015 y 050C01335888.

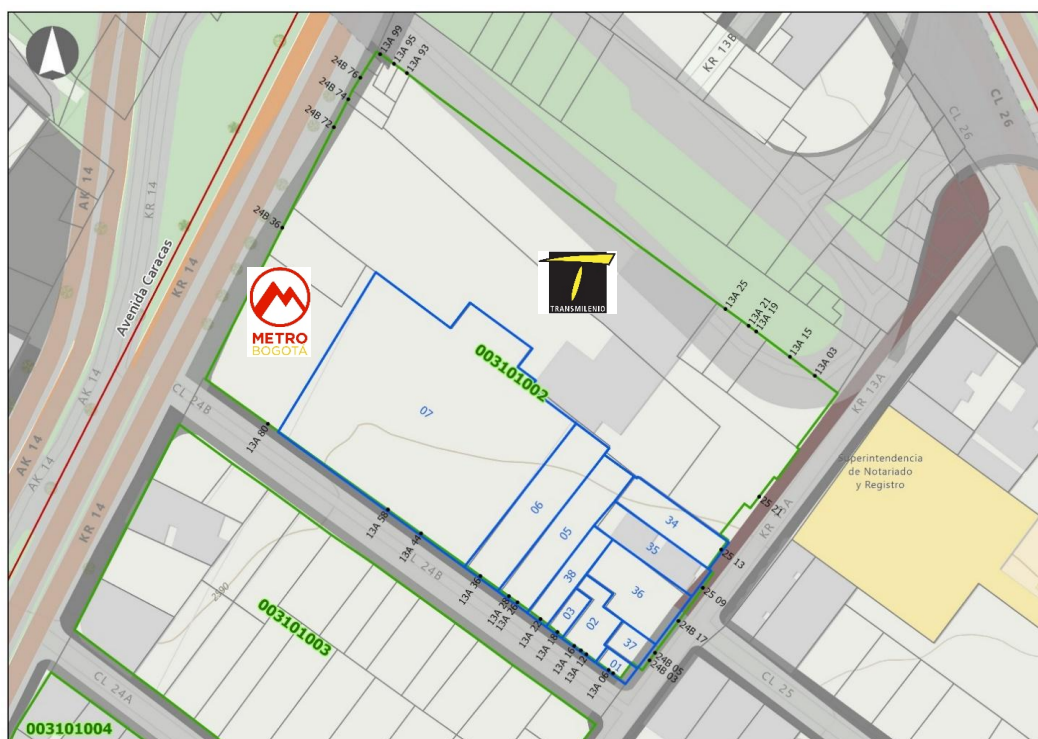

No.	LOTE	MANZANA	CHIP	FMI	DIRECCIÓN ACTUAL	CONDI CIÓN
3	03	02	AAA0029HLWW	050C01335887	CL 24B 13A 18	NPH
4	05	02	AAA0029HLYN	050C00063424	CL 24B 13A 26	NPH
5	06	02	AAA0029HLZE	050C00142387	CL 24B 13A 36	NPH
6	07	02	AAA0029HMAF	050C00106428	CL 24B 13A 80	NPH
7	34	02	AAA0029HOCX	050C00170035	KR 13A 25 13	NPH
8	35	02	AAA0029HOEA	050C01019073	KR 13A 25 09 LC 1	PH
9	35	02	AAA0029HOFT	050C01019075	KR 13A 25 09 AP 101	PH
10	35	02	AAA0029HOHY	050C01019074	KR 13A 25 09 LC 2	PH
11	35	02	AAA0029HOJH	050C01019076	KR 13A 25 09 AP 201	PH
12	35	02	AAA0029HOKL	050C01019077	KR 13A 25 09 AP 301	PH
13	35	02	AAA0029HOLW	050C01019078	KR 13A 25 09 AP 401	PH
14	36	02	AAA0029HOMS	050C01244109	KR 13A 24B 17	NPH
15	37	02	AAA0029HONN	050C00154015	KR 13A 24B 05	NPH
16	38	02	AAA0029HOOE	050C01335888	CL 24B 13A 22	NPH